Firmato digitalmente da
Luciana Melania Monica De Rossi
CN = De Rossi Luciana Melania Monica
O = non presente
C = IT

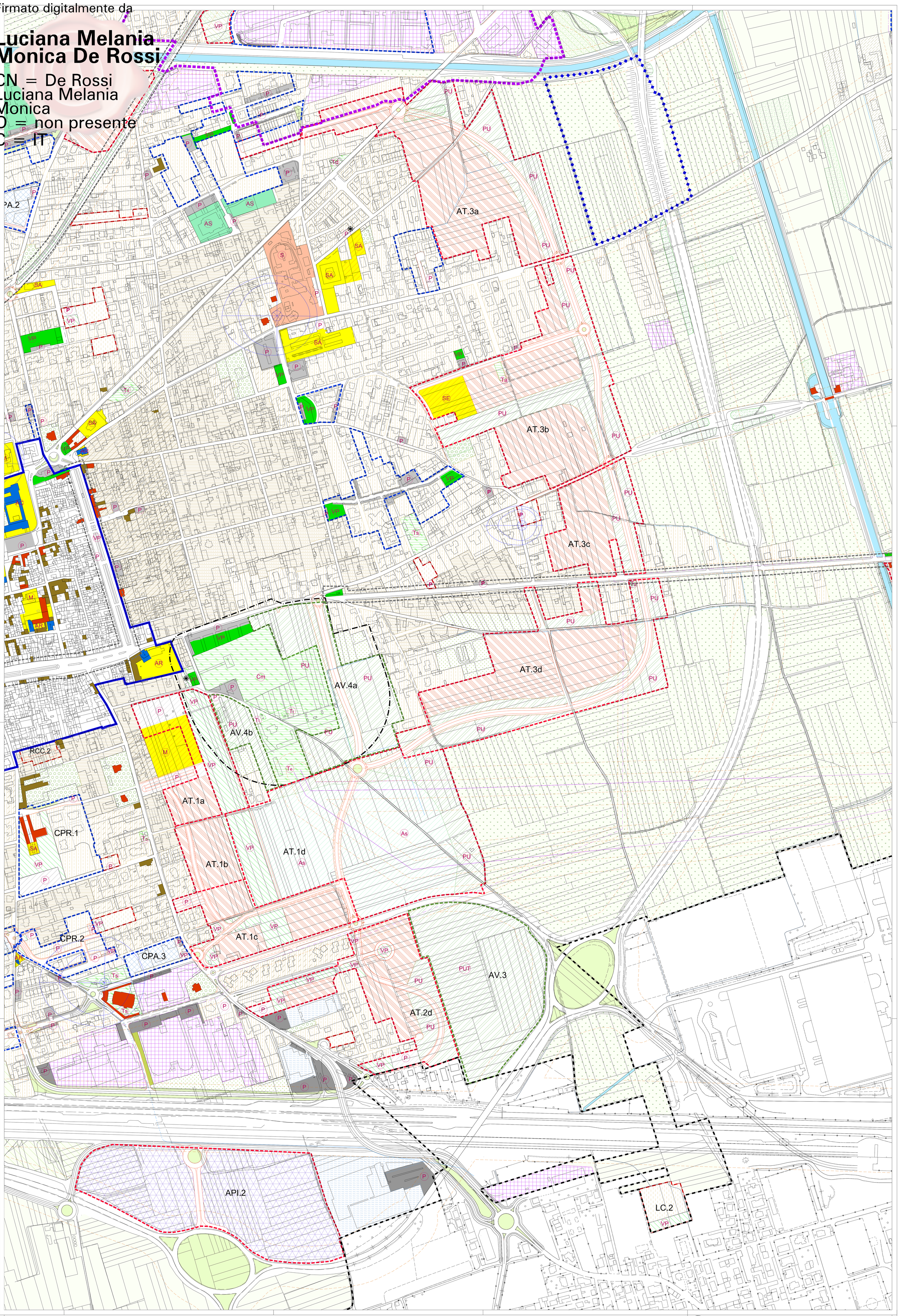

LEGENDA

TITOLO II - SISTEMA INSEDIATIVO

Capo I - CITTA' STORICA

- TESSUTI DELLA CITTA' STORICA DI PRIMA FORMAZIONE - TS1 - Art. 23
- RCS PERIMETRAZIONE AMBITI DI RIQUALIFICAZIONE EDILIZIA E/O URBANISTICA DELLA CITTA' STORICA - Art. 23.13
- EDIFICI, COMPLESSI E MANUFATTI ISOLATI
- di pregio e di rilevante interesse storico, artistico e architettonico - Artt. 23.06 - 24.04
- di riconosciuta qualità tipologica e architettonica e con prevalente integrità di conservazione dell'impianto originario - Artt. 23.07 - 24.05
- con caratteri edilizi e tipologici di interesse ambientale e documentario dell'impianto storico-tipologico, urbano e rurale - Artt. 23.08 - 24.06
- AREE A PARCO PRIVATO - Art. 25
- SITI ARCHEOLOGICI - Art. 26

Capo II - CITTA' CONSOLIDATA

TESSUTI RESIDENZIALI TIPOLOGICI DI DERIVAZIONE AGRICOLA DI FORMAZIONE RECENTE - TC1 - Art. 29

- TC1a: con Uf 0,8
- TC1b: con Uf 0,65
- TC1c: con Uf 0,5

TESSUTI RESIDENZIALI APERTI - TC2 - Art. 30

- TC2a: con Uf 0,65
- TC2b: con Uf 0,5
- PERIMETRAZIONE LOTTI LIBERI DI COMPLETAMENTO EDILIZIO - Art. 30.03
- RCC PERIMETRAZIONE AMBITI DI RIQUALIFICAZINE EIDLIZIA E/O URBANISTICA DELLA CITTA' CONSOLIDATA - Art. 29.03
- AREE A VERDE PRIVATO, ORTI E GIARDINI - Art. 27.05
- INSEDIAMENTI COMMERCIALI-TERZIARI ESISTENTI - TC3 - Art. 31
- TESSUTO PRODUTTIVO ESTERNO ESISTENTE E/O PIANIFICATO - TC4 - Art. 32

Capo III - CITTA' PROGRAMMATA (PRGC '05 e s.v.u.)

- CPR CITTA' PROGRAMMATA A PREVALENTE DESTINAZIONE RESIDENZIALE - CPR - Art. 34
- CPA CITTA' PROGRAMMATA A PREVALENTE DESTINAZIONE PER ATTIVITA' - CPA - Art. 35

Capo IV - CITTA' DELLA TRASFORMAZIONE

- AMBITI DI TRASFORMAZIONE PER INSEDIAMENTI URBANI INTEGRATI - Artt. 36 - 37
- AR AMBITI DI RIQUALIFICAZIONE URBANA - Art. 38
- AT AMBITI DI TRASFORMAZIONE URBANISTICA E AMBIENTALE - Art. 39
- AV AMBITI DI VALORIZZAZIONE AMBIENTALE - AV - Art. 40
- AMBITI DI TRASFORMAZIONE PER ATTIVITA' - Artt. 41 - 37
- API AMBITI POLIFUNZIONALI INTEGRATI - Artt. 41.02 - 41.03
- APT AMBITI PER FUNZIONI PRODUTTIVE E TERZIARIE - Art. 41.04

TITOLO III - SISTEMA DEI SERVIZI, DELLE INFRASTRUTTURE, DEGLI IMPIANTI

Capo II - VERDE E SERVIZI PUBBLICI O D'USO PUBBLICO

AREE PER SERVIZI E ATTREZZATURE IN INSEDIAMENTI RESIDENZIALI (Art. 21 Lur 56/77 e s.m.i.) - Artt. 43-44

ESISTENTI — PROGRAMMATI E DI PROGETTO

- PARCHEGGI - P
- ATTREZZATURE DI INTERESSE COMUNE: AR religiose e parrocchiali; AA amministrative; SA socioassistenziali; AC culturali
- ATTREZZATURE SCOLASTICHE N asilo nido; M Scuola materna; SE scuola elementare; SM scuola media
- VERDE PUBBLICO DI BASE E ATTREZZATO - VP
- ATTREZZATURE PER LO SPORT - AS

AREE PER SERVIZI E ATTREZZATURE IN INSEDIAMENTI PRODUTTIVI, DIREZIONALI, COMMERCIALI - Art. 44

- PARCHEGGI - P
- VERDE PUBBLICO O ASSERVITO ALL'USO PUBBLICO - VP

SERVIZI SOCIALI E ATTREZZATURE DI INTERESSE GENERALE (Art. 22 Lur 56/77 e s.m.i.) - Art. 45

- SOCIALI E SANITARIE - S
- PARCO URBANO - PU Art. 44
- PARCO URBANO E TERRITORIALE - PUT Art. 45

Capo III - INFRASTRUTTURE PER LA MOBILITA'

ESISTENTI — PROGRAMMATI E DI PROGETTO

- VIABILITA' E AREE DI PERTINENZA - Art. 48

DA DISMETTERE

- FERROVIE - Art. 47
- FASCE DI RISPETTO DALLE INFRASTRUTTURE PER LA MOBILITA'- Artt. 46-47-48
- SERVITU' AEROPORTUALI - Art. 57

Capo IV - AREE E IMPIANTI TECNOLOGICI E A RETE

ESISTENTI — PROGRAMMATI E DI PROGETTO

AREE DI IMPIANTI TECNOLOGICI - Artt. 53-54-55-56
Te Impianti elettrici; **Tg** Imp. Gas; **Tt** Imp. Telefonici; **Ta** Imp. Acquedotto;
Ts Servizi tecnici comunali e locali; **Td** Distributori di carburante;
Tr Conferimento e trattamento rifiuti; **Tc** Attrezzature per il recupero e lacustodia di animali domestici; **Cm** Cimiteri;
Ti Imp. Estrattivi idrocarburi - Art. 55;

- ELETTRODOTTI E RELATIVE FASCE DI RISPETTO - Art. 53
- GASDOTTI E RELATIVE FASCE DI RISPETTO - Art. 53
- OLEODOTTI E RELATIVE FASCE DI RISPETTO - Art. 53
- FASCE DI RISPETTO DAI POZZI DI CAPTAZIONE DEGLI ACQUEDOTTI - Art. 54
- FASCE DI RISPETTO CIMITERIALI - Art. 55

TITOLO IV - SISTEMA AMBIENTALE E AGRICOLO

- TERRITORI AGRICOLI PERIURBANI - Art. 58
- TERRITORI AGRICOLI - Art. 59
- AREE AGRICOLE DI SALVAGUARDIA, MITIGAZIONE E COMPENSAZIONE AMBIENTALE E DI REALIZZAZIONE DELLA RETE ECOLOGICA- Art. 62
- AREE PRE PARCO DI RIQUALIFICAZIONE AMBIENTALE E DI INDIRIZZO TURISTICO-RICREATIVO E AGRITURISTICO - Art. 63
- AREE DEL PARCO NATURALE DELLA VALLE DEL TICINO - Art. 64
- AREE BOSCATE - Art. 60
- CORSI D'ACQUA PRINCIPALI E RELATIVE FASCE DI RISPETTO - Art. 65
- AMBITO DI TUTELA PAESAGGISTICA DEL FIUME TICINO E DEL CANALE CAVOUR- Art. 64.03
- RETE IRRIGUA MINORE - Art. 65
- EDIFICI ADIBITI AD USI EXTRA AGRICOLI SORTI IN AREA AGRICOLA - Art. 66

PRESCRIZIONI

- AMBITI DI PIANIFICAZIONE URBANISTICA ESECUTIVA APPROVATA E/O VIGENTE - Art. 5
- AMBITI DA SOTTOPORRE A PIANIFICAZIONE URBANISTICA ESECUTIVA - Art. 8
- AREE PER SERVIZI DA ACQUISIRE CON I PROVENTI DELLE MONETIZZAZIONI - Art. 11
- AMBITI DI RIQUALIFICAZIONE DELLA VIABILITA' URBANA E EXTRAURBANA - Art. 50
- CONFINE COMUNALE

COMUNE DI GALLIATE
Provincia di Novara

P.R.G.C. 2008

PIANO REGOLATORE GENERALE COMUNALE
Legge Reg. n°56/77 e s.m.i.

CARTOGRAFIA CATASTALE
AGGIORNAMENTO CARTOGRAFICO LUGLIO 2007

ELABORATI PRESCRITTIVI

PROGETTO DEFINITIVO in accoglimento osservazioni regionali
MARZO 2013

Adozione Progetto Preliminare
D.C.C. N° 33 del 18/09/2008

Adozione Progetto Definitivo
D.C.C. N° 16 del 15/04/2009

Adozione Controdeduzioni alle Osservazioni Regionali
D.C.C. N°17 del 30 /05/2013

Variante ex art.17 comma 12 approvata con
D.C.C. N° ... del .../.../...

P3b - Assetto urbanistico
Scala 1: 2.000

Progettisti:
Progetto Urbanistico
Capogruppo
Prof. Arch. Federico Oliva Studio FOA Milano
Arch. Piergiorgio Vitillo - Studio FOA Milano
Arch. Paolo Galuzzi - Studio FOA Milano
Arch. Giovanni Gramegna - Coop.Arch. G.1 Novara
Arch. Giulio Rigotti - Coop.Arch. G.1 Novara
Con
Arch. Elena Solero - Studio FOA Milano
Arch. Anna Colombo - Coop.Arch. G.1 Novara

Indagini Ambientali
Ing. Giacomo Gianola - Dionea s.a. Locarno
Ing. Andrea Berrone - Dionea s.a. Locarno

Indagini Acustiche
Ing. Raffaele Pisani Rivoli

Indagini Geologiche
Dott.ssa Anna Maria Ferrari Novara

Il Sindaco:
Prof. Arturo Boccara

L'Assessore all'Urbanistica:
Sig. Ezio Gallina

Il Segretario Comunale:
Dott. Luigi Garegnani

Il Responsabile Unico del Procedimento:
Arch. Manuela Signorotti